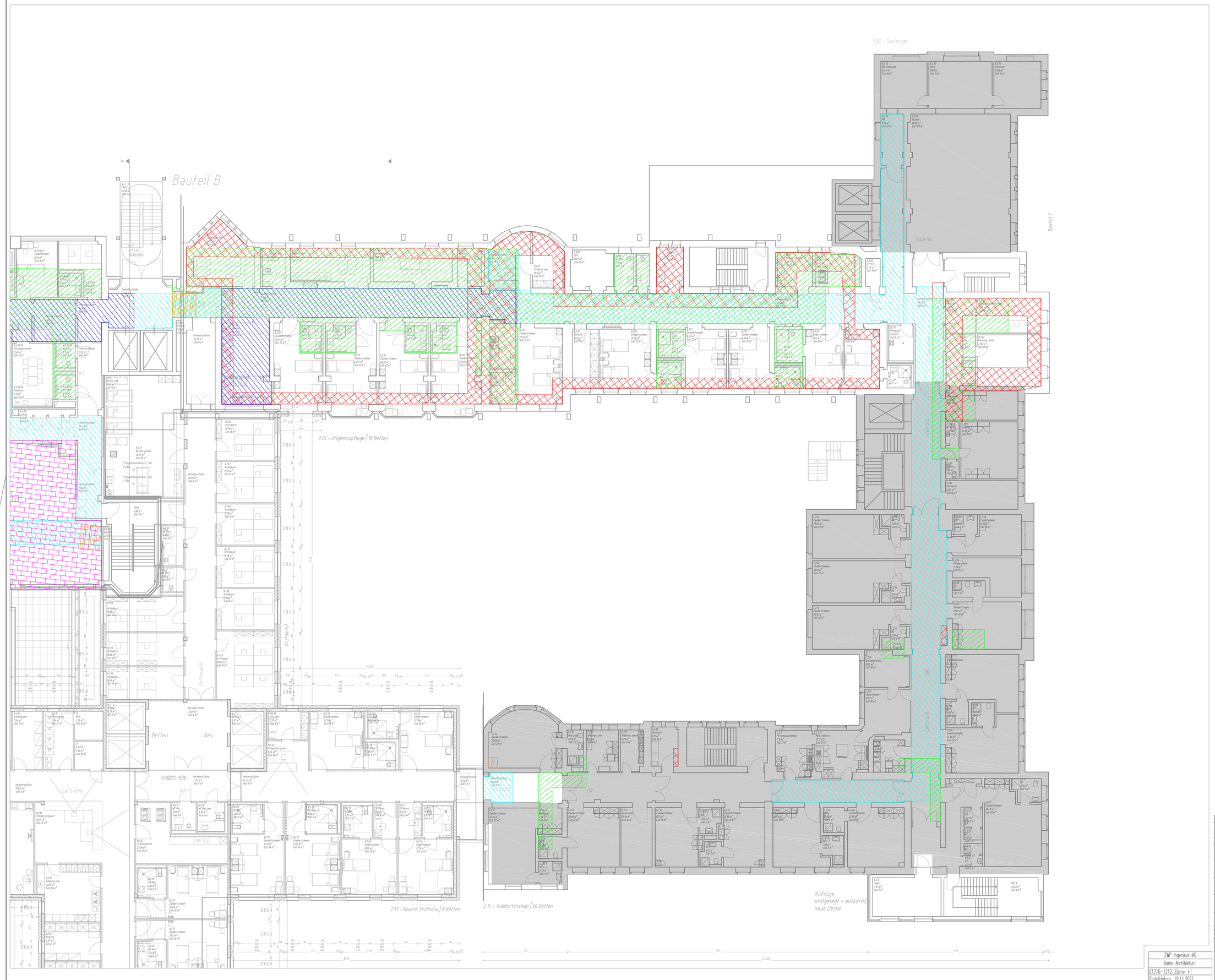

Deckenarbeiten

- ELT 1x Geöffnet
- ELT 2x Geöffnet
- HZG 1x Geöffnet
- SAN 1x Geöffnet
- RLT 1x Geöffnet
- KLT 1x Geöffnet
- MED GAS 1x Geöffnet

Index	Datum	Gez.	Änderung
-	-	-	-
-	-	-	-
-	-	-	-
-	-	-	-
-	-	-	-

Projekt/ Bauvorhaben: Katholisches Klinikum Essen - Antrag auf Fördermittel aus dem Krankenhausstrukturfonds nach §1 Abs. 1 Nr. 1 und 2 KHSFV - Schließung und Konzentration (Philippusstift)

Antragsteller/ Bauherr: Katholisches Klinikum Essen GmbH
Hülsmannstraße 17, 45355 Essen

Zeichnungsinh.: Zeichnungs-Nr.: Deckenarbeiten GR E+1 BTA/BTC
06-02_KHSF_PHI_E1211_GR Ebene +1 Deckenarb BTB_BTC_20211124_V01

Projekt-Nr.:	Fachgebiet:	Planungsphase:
921030083	TGA	Förderantrag

Name	Gez. STS	Gepr. MG	Gepr. ZHR	Maßstab:	Verortung:
Datum	24.11.21	24.11.21	24.11.21	1:100	BTB/BTC Ebene +1

Architektur Index | Planformat: 841x1189

ZWP Ingenieur-AG
Name Architektur:
E1210-1212_Ebene +1
Erstelldatum: 19.11.2021

ZWP Ingenieur-AG
Gropiusplatz 10
70563 Stuttgart
Tel. +49 (0)711 / 7257 0-0
Fax +49 (0)711 / 7257 0-10 www.zwp.de